TEXIUS

TBHWD-BR• 100W • 220V

CARACTERÍSTICAS TÉCNICAS

- Corpo: Bronze
- Rotor: Plástico de engenharia
- Frequência: 60 Hz
- Proteção: IP 42
- Temperatura da água: 5°C a 80°C
- Temperatura ambiente (local de instalação): 0°C a 40°C
- Pressão máx. na sucção: 60 mca

APLICAÇÕES

- Sistemas onde é necessário circular água quente a 80°C
- Aquecimento solar
- Calefação
- Recirculação de sistemas fechados
- Sistemas conjugados
- Piso aquecido

DESEMPENHO

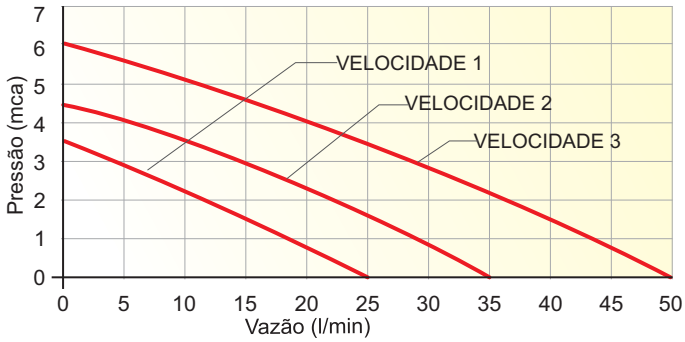

VANTAGENS

- Silenciosa
- Não possui selo mecânico (isenta de vazamentos)
- Não possui rolamentos
- Motor isento de vibrações
- Motor com protetor térmico e capacitor permanente

CARACTERÍSTICAS DIMENSIONAIS

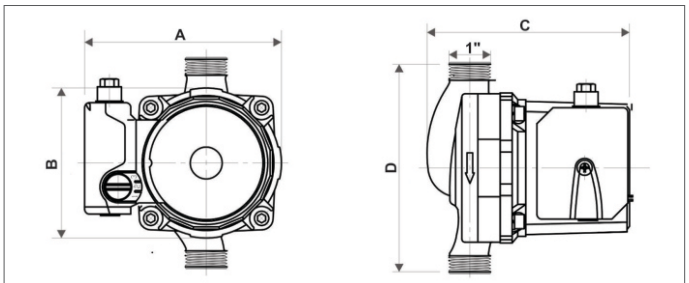

Modelo	Suc. (BSP)	Rec. (BSP)	A	B	C	D	Peso (kg)
TBHWD-BR-100-220V	1"	1"	116	91	123	130	2,4

VELOCIDADE DE OPERAÇÃO

Posição	Pot. (W)	Corrente (A)	Vazão Max. (l/min)	Pressão Max. (mca)
1	45	0,20	25	3,5
2	90	0,41	35	4,5
3	100	0,45	50	6,0

ESPECIFICAÇÕES TÉCNICAS

MODELO	POTÊNCIA (W)	TENSÃO (V)	PRESSÃO MÁX. (mca)	VAZÃO MÁX. (l/min)	TUBULAÇÃO (BSP)		UNIÕES
					SUC	REC	
TBHWD-BR-100-220	100	220	6,0	50	1"	1"	1"F x 3/4"M

ATENÇÃO !

1 - A bomba não pode trabalhar sem ou com pouca água no seu interior. Para retirar o ar interno da bomba, solte o parafuso traseiro por 3 minutos.

2 - As bombas com rotor úmido devem trabalhar totalmente preenchidas com água, caso contrário, o eixo de cerâmica trava no mancal traseiro, ocasionando o superaquecimento do motor e sua consequente queima.

- Garantia: 1 ano contra defeito de fabricação.
- A cor do produto pode diferir da cor apresentada no catálogo sem aviso prévio.

Consulte toda linha de acessórios comercializados separadamente

Texius Indústria e Comércio de Eletrobombas Ltda
Av. José Lutzemberger, 293 • Bairro Anchieta • Porto Alegre - RS • Fone +55 51 3371-7700 • www.texius.com.br